Organisation KBSE per 1.8.2011

(V 01.08.2011)

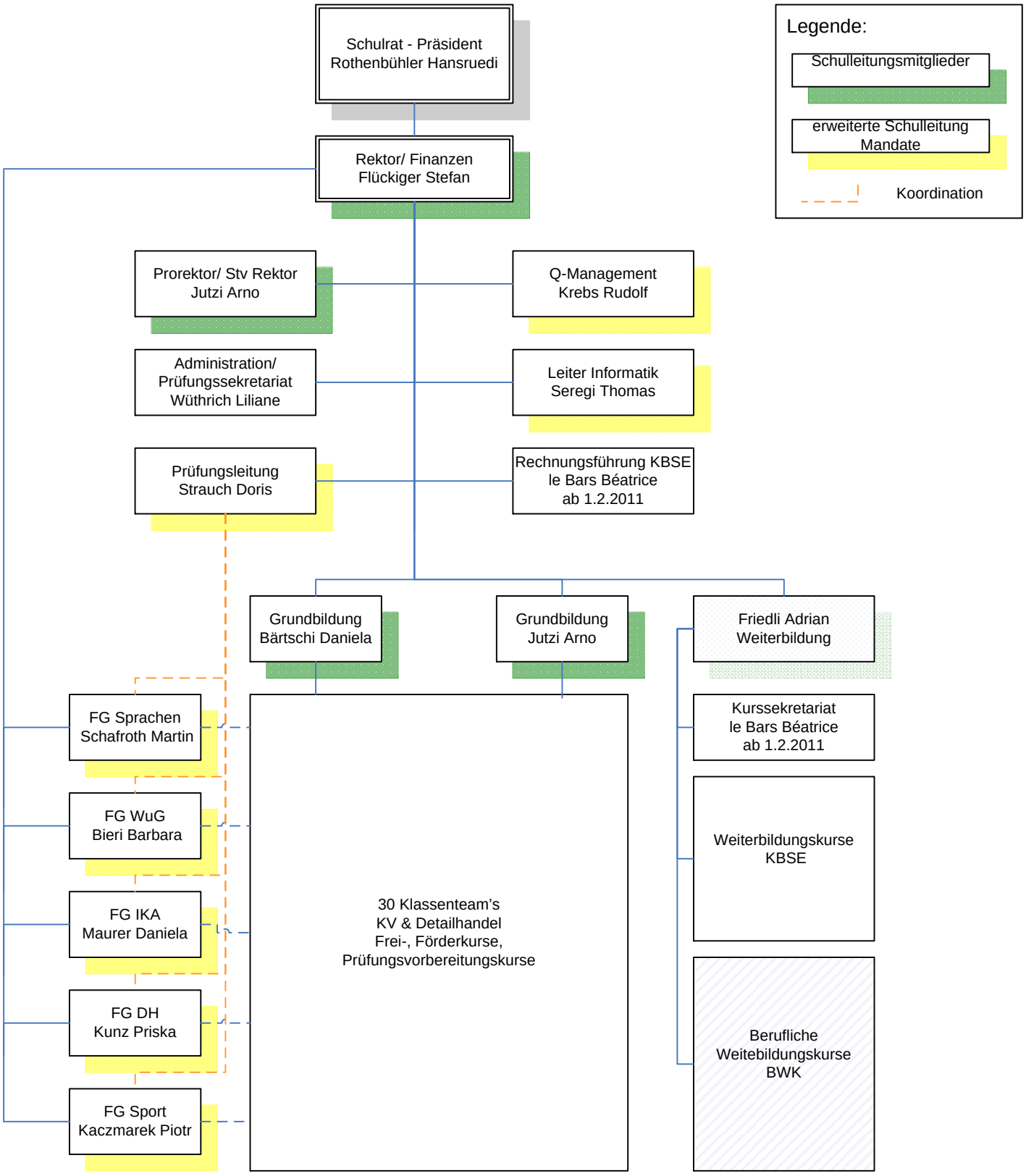

Kaufmännische Berufsschule Emmental | Zähringerstrasse 15 | 3400 Burgdorf
Tel. 034 422 45 69 | Fax 034 423 49 29 | www.kbse.ch | stefan.flueckiger@kbsemmental.ch
nach den Grundsätzen von Q2E geführte Bildungsinstitution des Kaufmännischen Verbandes des Kantons Bern